Fernwärme Objektanschluss bei Gebäuden ohne Keller
starres Kunststoffmantelrohr (ab DN25) in Schacht

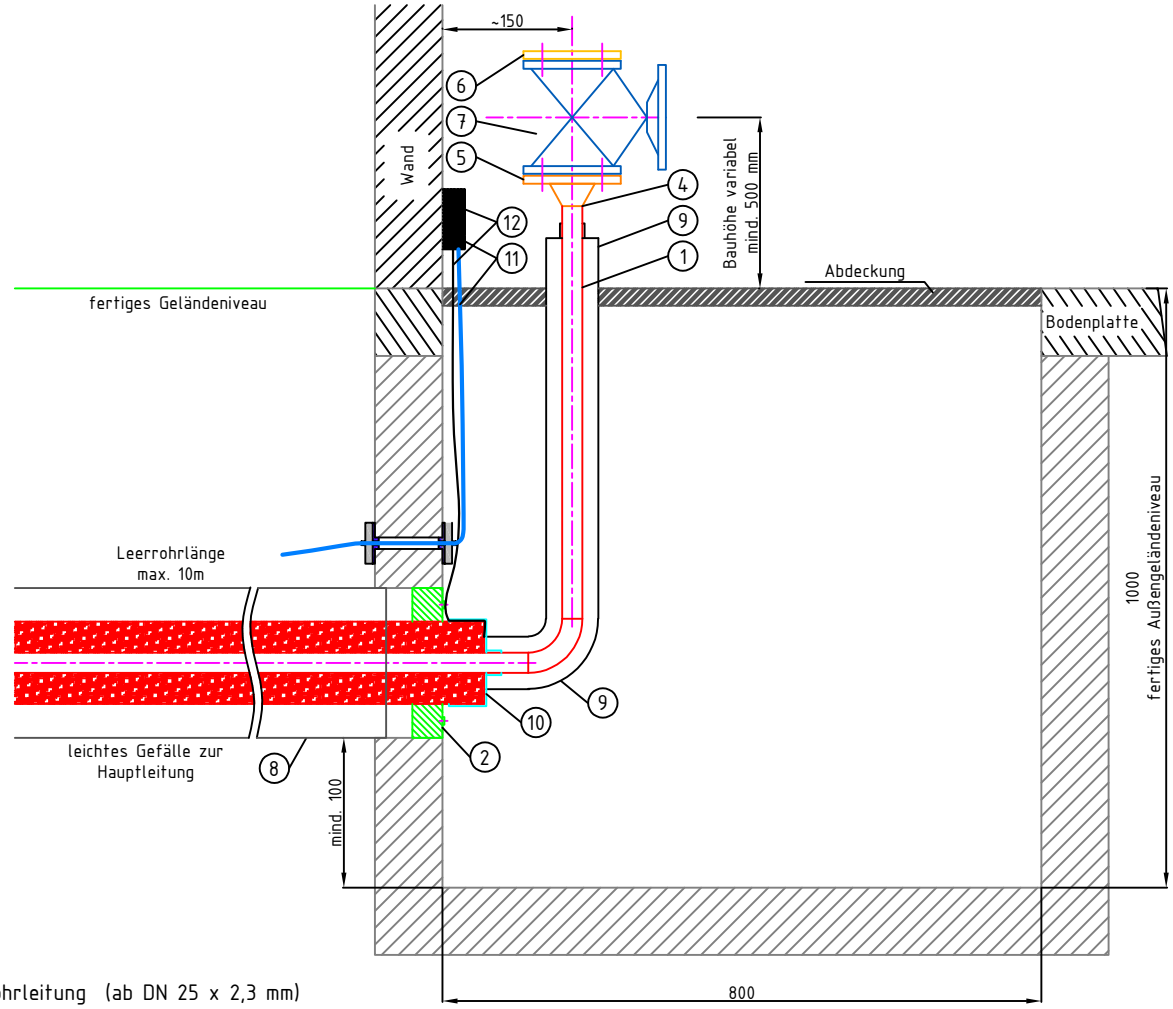

1. unisolierte Rohrleitung (ab DN 25 x 2,3 mm)
2. Gummi-Press-Dichtung
4. Rundnaht inkl. Prüfung
5. Vorschweißflansch inkl. Dichtung und Schraubverbindung
6. Blindflansch inkl. Dichtung und Schraubverbindung
7. Absperrarmaturen PN16 / PN25
8. PVC-Rohr Øi200 mm **
9. Alu-Ummantelung unisoliertes Rohr
10. Schrumpfmanschette
11. Meldekabel und Einführung bzw. LWL *
12. Leckwarnauskabelung und Leckwarndose *
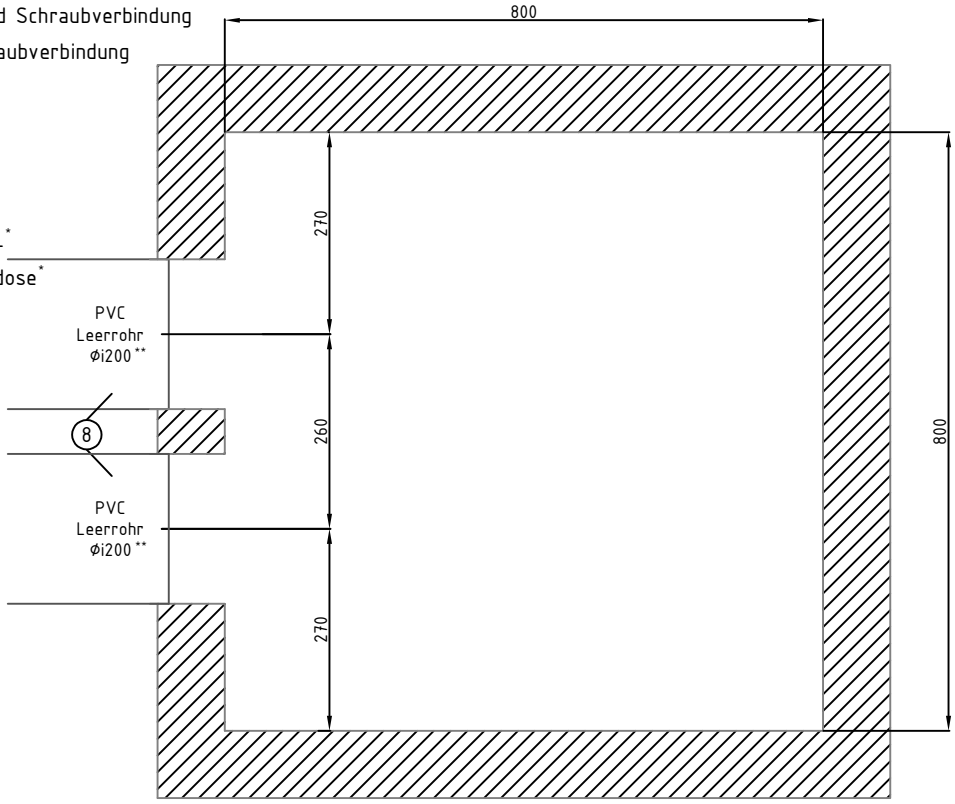
* OPTIONAL
** PVC-Rohr Dimension lt. Angaben EAG Erzeugung GmbH